Comune di Striano

Città Metropolitana di Napoli

Progetto di riqualificazione del Centro Intermodale di Scambio - Area P.I.P.

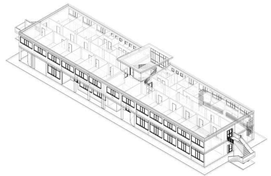

TAV.	PROGETTAZIONE DEFINITIVA:
3.1.1	***Impianti di riscaldamento e condizionamento: percorso tubazioni con disposizioni unità terminali***

R.U.P. **Dott. Arch. Vittorio Celentano**	**UFFICIO TECNICO** **SERVIZIO LAVORI PUBBLICI**
Riservato all'Ufficio	**Visto: Il Sindaco** **Antonio Del Giudice**

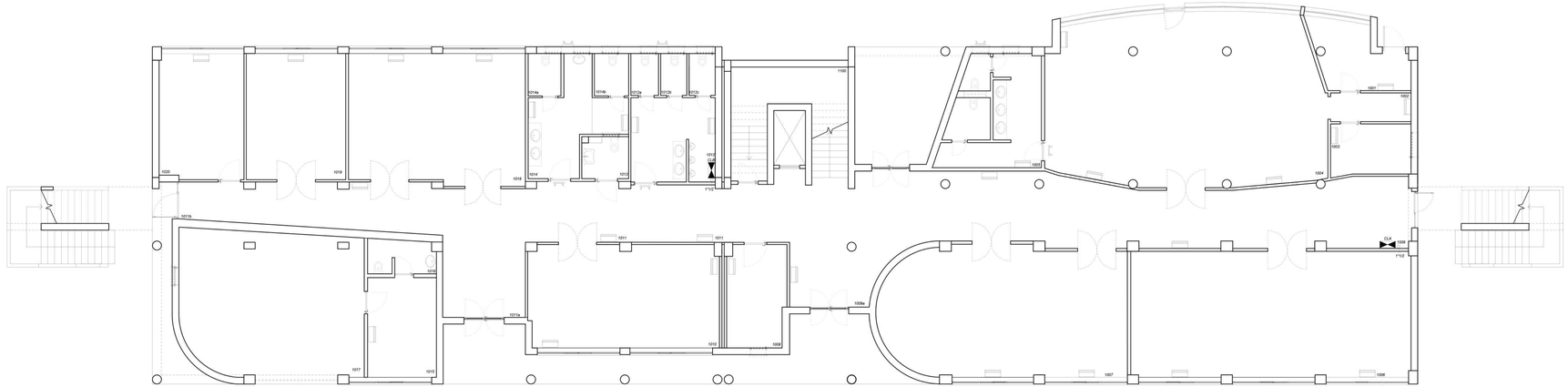

pianta piano terra - scala 1:100

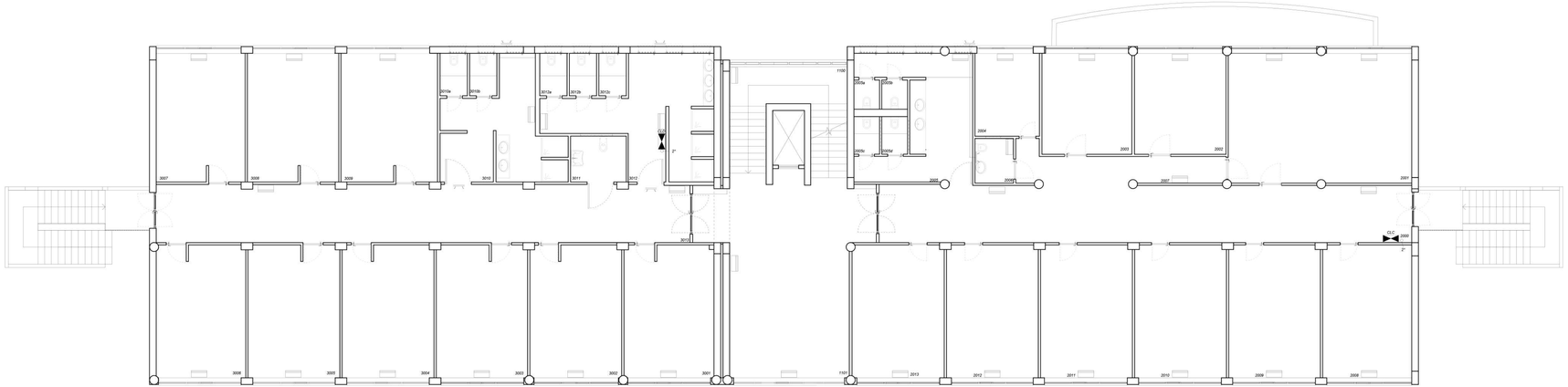

pianta piano primo - scala 1:100

SIMBOLO	DESCRIZIONE
	fan-coil verticale a pavimento
	griglia di transito
	collettore per alimentazione fan-coil

Note:

- Alimentazione da collettore CLA fan-coils ambienti 1001-1009 con tubazione in rame a pavimento diam. mm 16, coibentato per acqua refrigerata
- Alimentazione da collettore CLB fan-coils ambienti 1010-1020, 1100 e 1101 con tubazione in rame a pavimento diam. mm 16, coibentato per acqua refrigerata
- Alimentazione da collettore CLC fan-coils ambienti 2000-3013 con tubazione in rame a pavimento diam. mm 16, coibentato per acqua refrigerata
- Alimentazione da collettore CLD fan-coils ambienti 3001-3013 con tubazione in rame a pavimento diam. mm 16, coibentato per acqua refrigerata
- Scarico condensa fan-coils con tubazione in PVC diam. mm 40 a pavimento