COMUNE DI STRIANO

PROVINCIA DI NAPOLI

REALIZZAZIONE DI UN FABBRICATO URBANO.
PROGETTO DI RIQUALIFICAZIONE AREA URBANA DEGRADATA
LEGGE REGIONALE N.1 DEL 05 Gennaio 2011 ART.7 COMMA 5
S.C.I.A IN VARIANTE
AL P.d.C. n. 24/2011 del 15/06/2011, D.I.A. del 08/05/2012 prot. . 4458 e
S.C.I.A. del 26/01/2018 PROT. N 860

STATO DI PROGETTO

TAVOLA	ELABORATO	RAPP.
II	• PIANTA PIANO TERRA	1 / 100

UBICAZIONE: Via Risorgimento
COMMITTENTE: Società CAVEX S.p.a.
Amministratore Unico: Sig. Francesco Falco
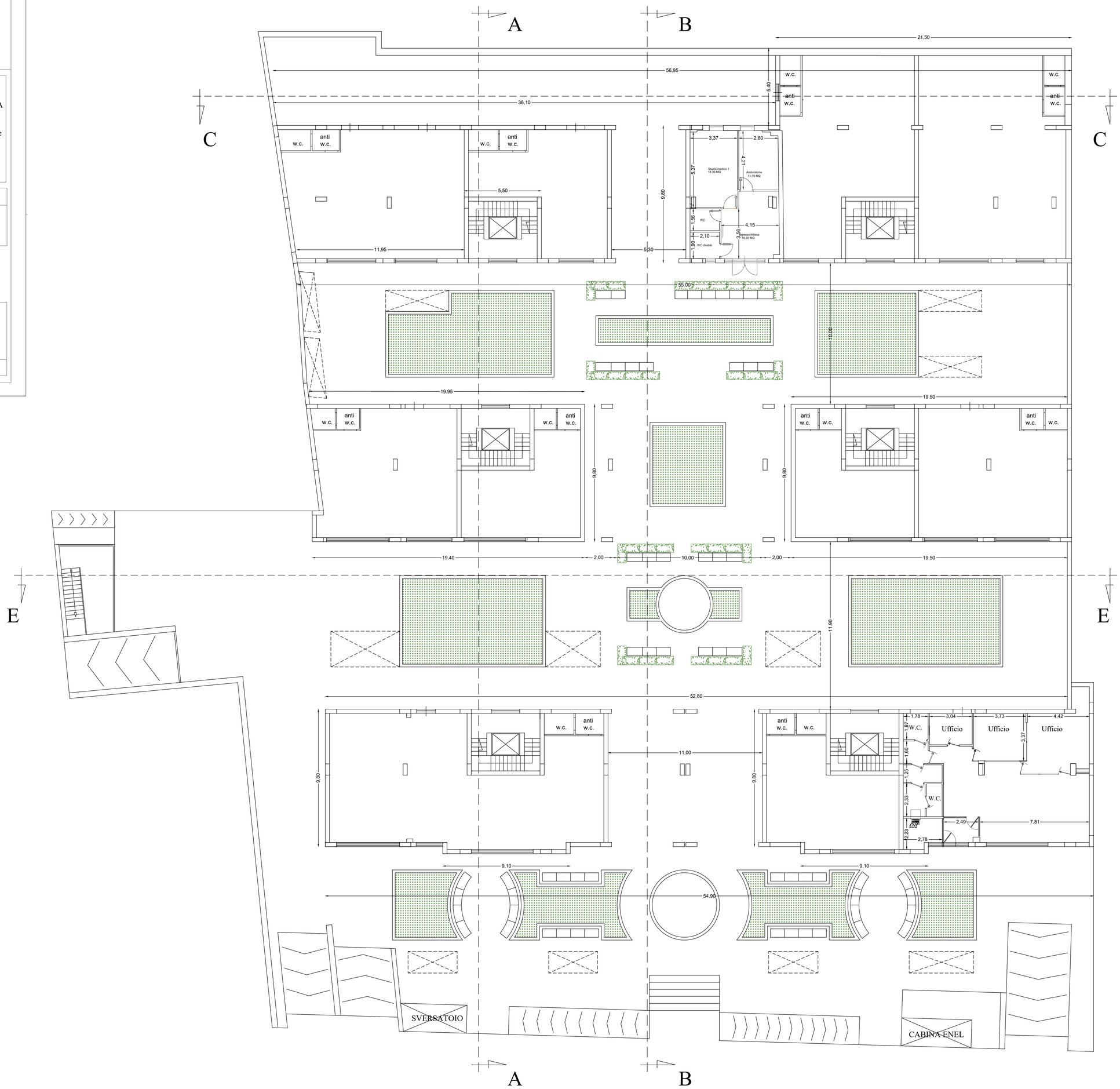
IL TECNICO
Arch. Donato Greco