

COMUNE DI STRIANO (NA)
 Ufficio Protocollato
10 SET 2019
 Prot. N° 19552
 Cat. Cl. Fasc.

PERMESSO di COSTRUIRE N° 65/2013
 VOLUME IN PROGETTO MC 4067.94 ESCLUSO SCALE E ASCENSORI
 VOLUME PER L' EDILIZIA SOCIALE 30% DI 4067.94= MC 1220.38

SCIA DEL 23/11/2018 DEFINIZIONE ALLOGGI DESTINATI ALLA (ERS)

CALCOLO VOLUMI INTERESSATI EDILIZIA SOCIALE
 PIANTE PIANO RIALZATO BLOCCO B MQ 100.50
 PIANTE PIANO PRIMO BLOCCO B MQ 100.50
 PIANTE PIANO SECONDO BLOCCO B MQ 100.50
 TOTALE MQ 301.50
 TOTALE VOLUME BLOCCO B MQ 301.50 X H/3.10= MC 930.46

PIANTE PIANO RIALZATO BLOCCO C MQ 115.82
 VOLUME BLOCCO C MQ 120.00 X H/3.10= MC 372.00
 VOLUME BLOCCO B MC 930.46+
 VOLUME BLOCCO C MC 372.00
VOLUME BLOCCO B/C MC 1302.46

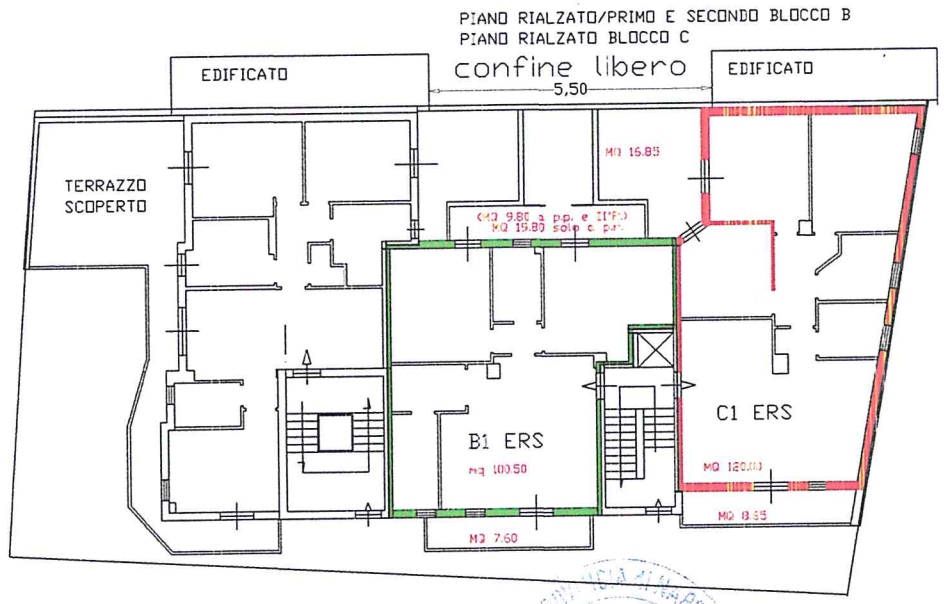
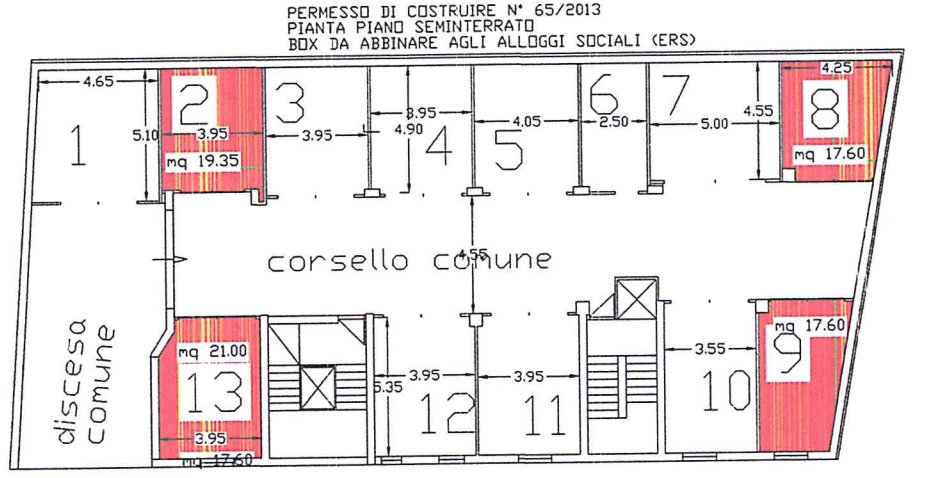
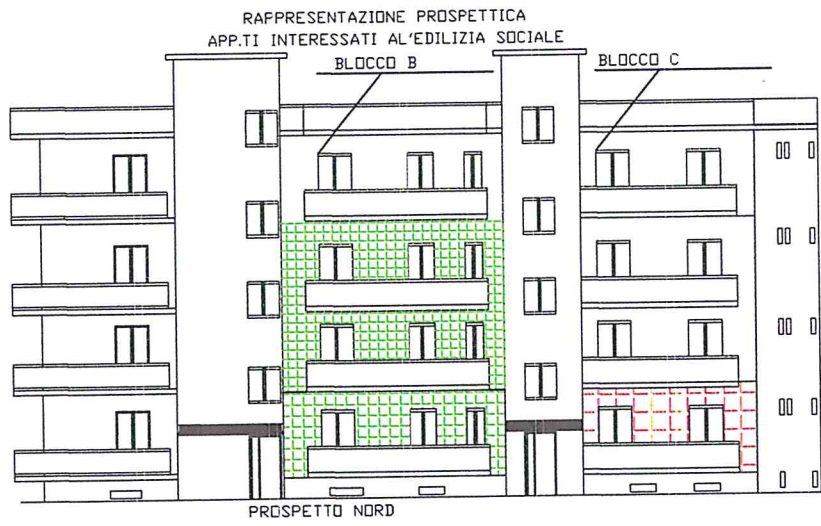

[Circular official stamp of the Municipality of Striano (NA)]
Handwritten signature

COMUNE di STRIANO (NA)

protocollo

P
R
O
G
E
T
T
O

integrazione al permesso di costruire prot. 1487 del 15/02/2012
nota dell'ufficio n° 2355 del 13/03/2013

UBICAZIONE: via Risorgimento III° trav. sx

COMMITTENTI. germane: - Cordella Immacolata
e
- Cordella Lucia

tavola:
integrazione

rappresentazione grafica ai fini dell'art 1
comma 3 del D.M. 22/04/2008

I COMMITTENTI

IL TECNICO

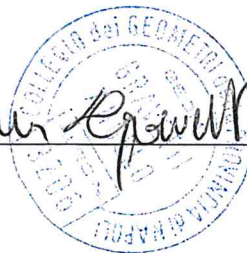

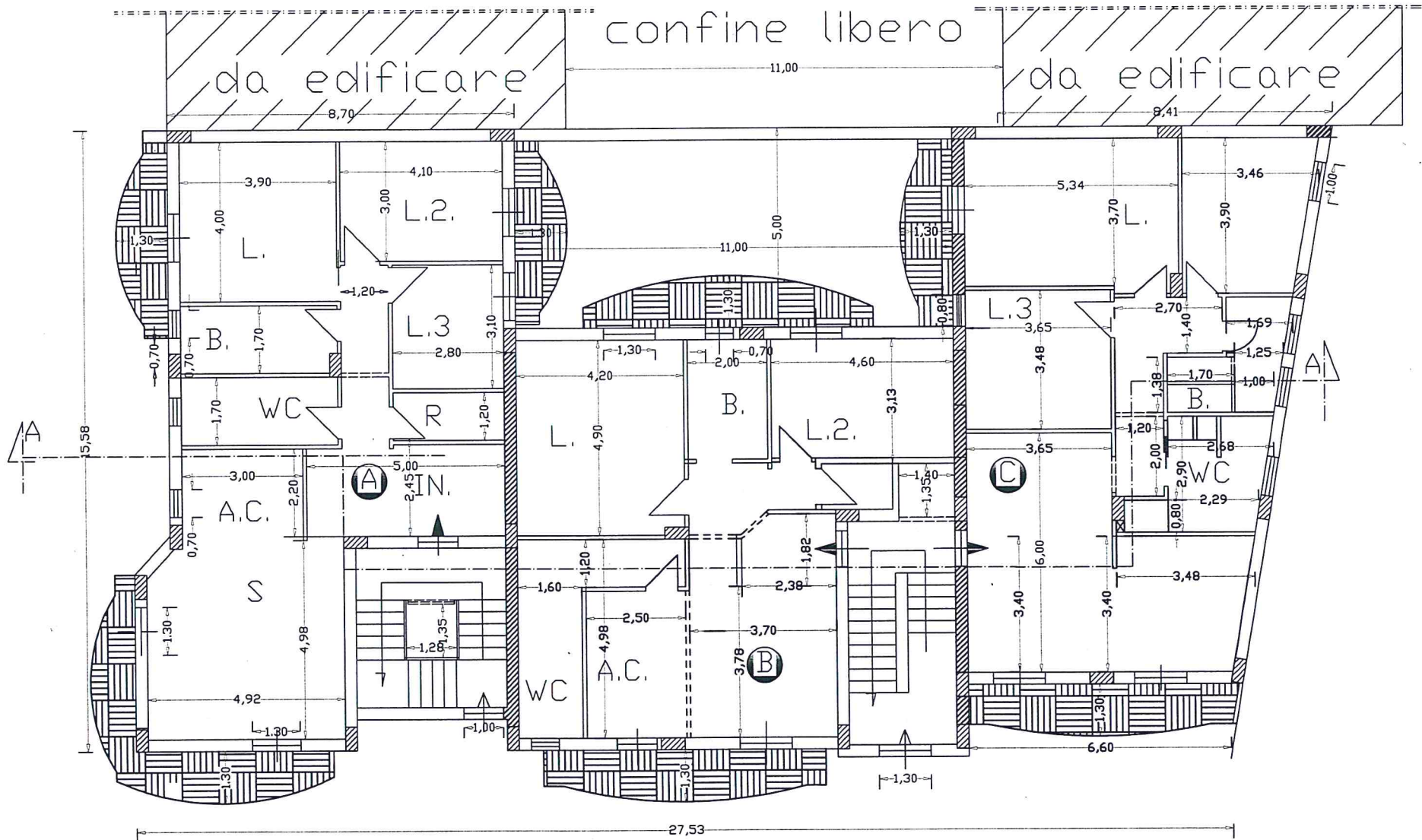

PIANTA piano rialzato

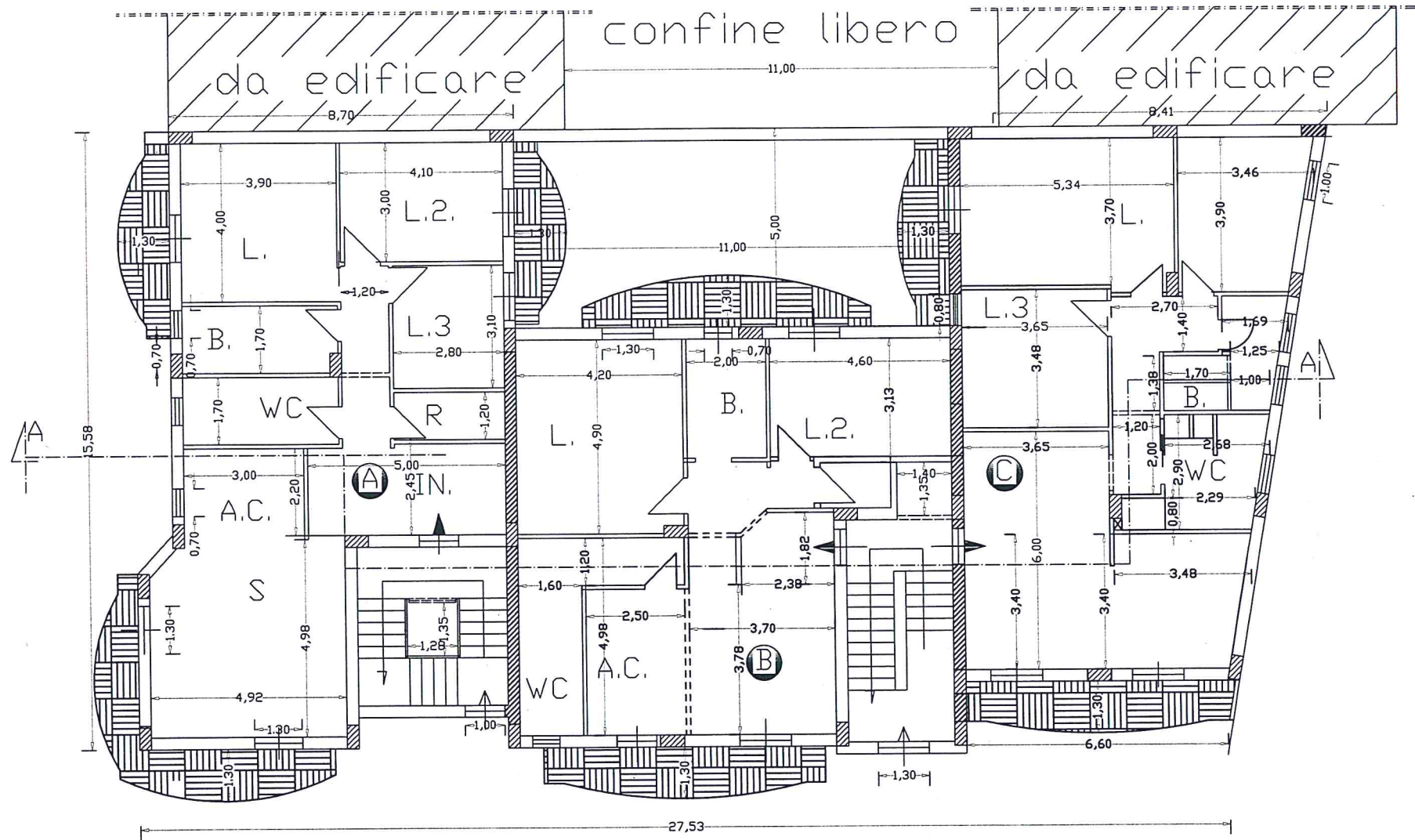

PIANTA piano primo

PIANTA piano primo app. blocco B



PIANTA piano secondo
PIANTA piano secondo app. blocco B

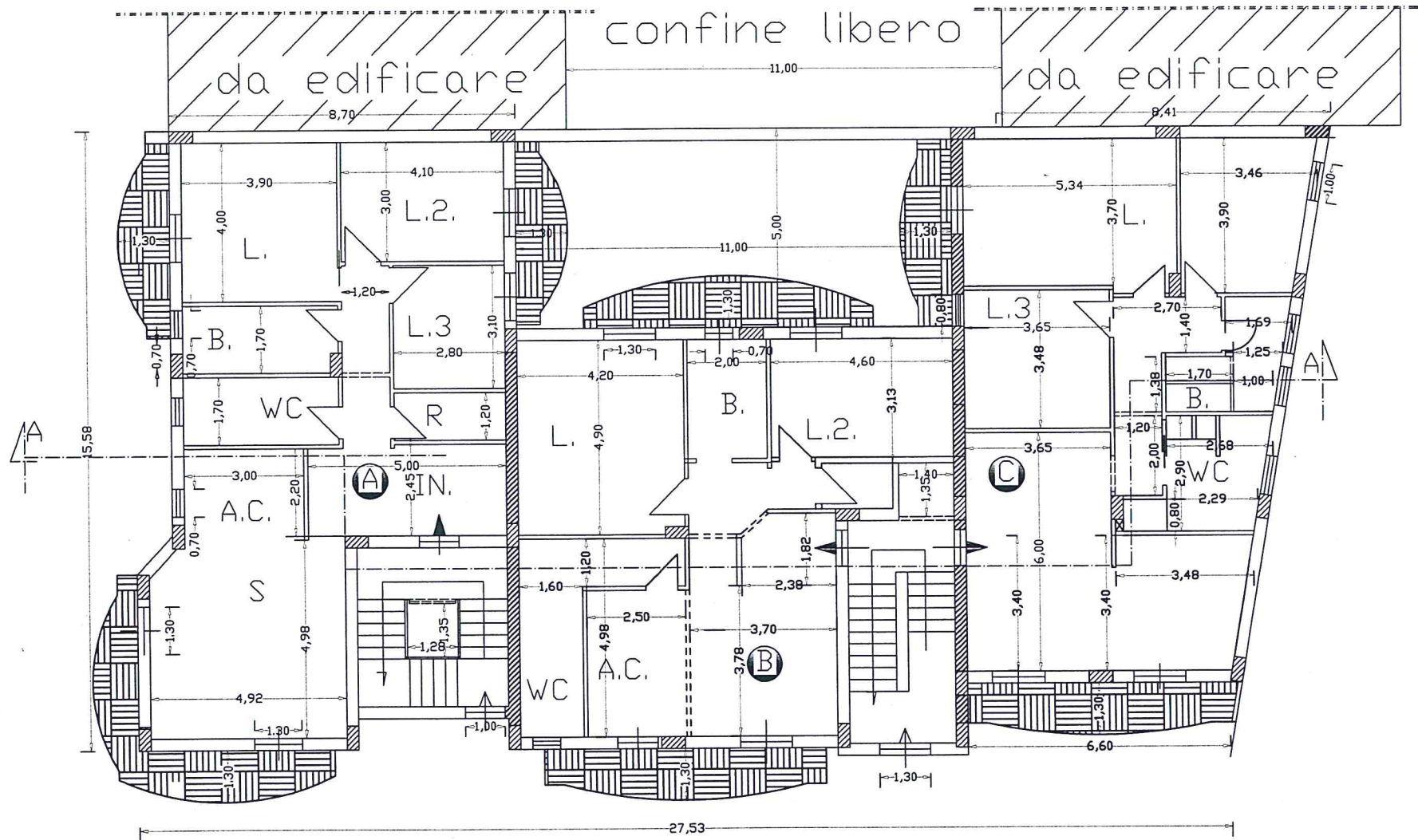

PIANTA piano terzo
PIANTA piano terzo app. blocco B e C

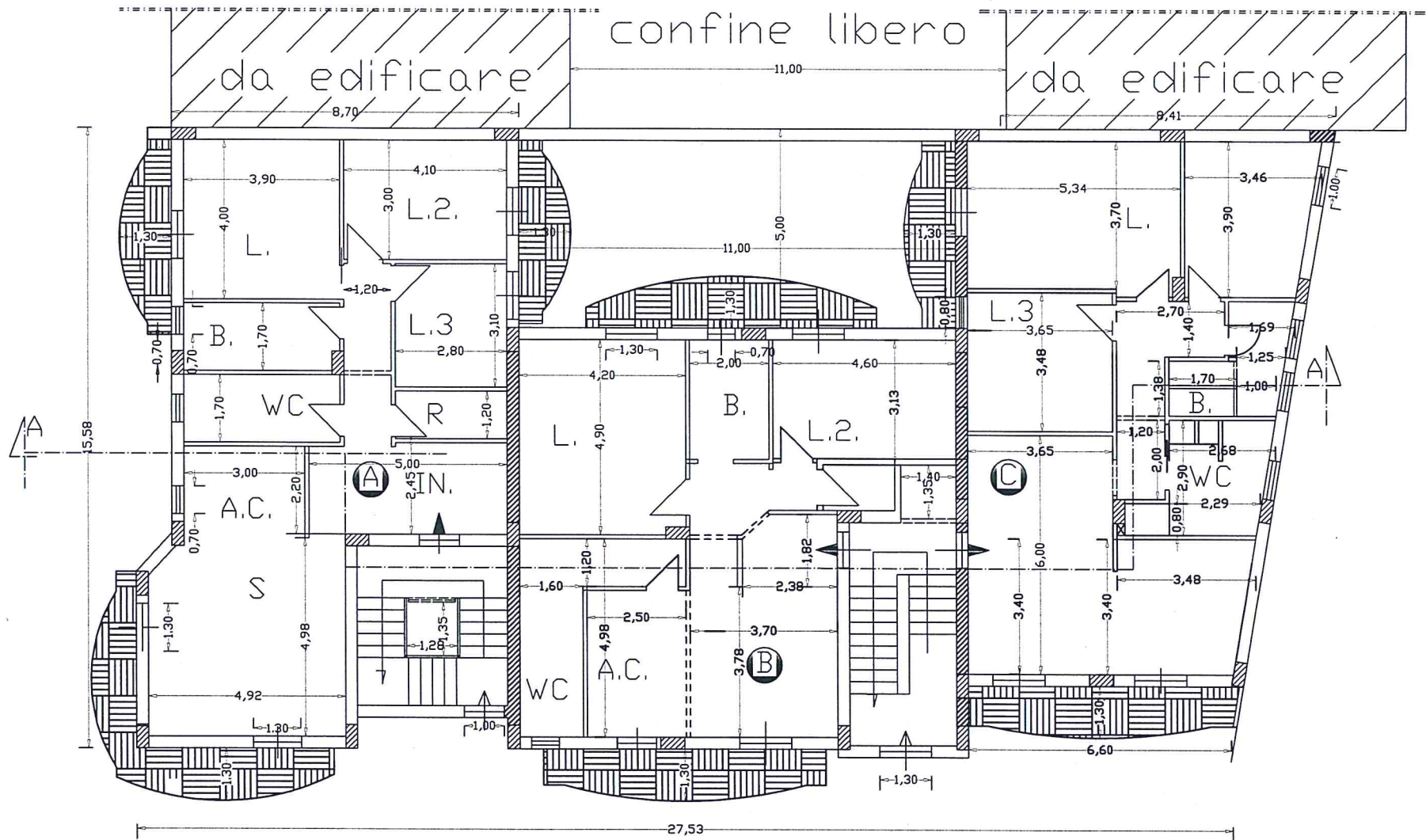

PLANIMETRIA GENERALE DELLA ZONA
CON RIFERIMENTI AI SERVIZI PUBBLICI GIÀ ESISTENTI

servizio pubblico CIRCUMVESUVIANA

DISTANZA DAL SITO ML 155.00

VILLETTA PUBBLICA

DISTANZA DAL SITO ML 100.00

SCUOLA MATERNA

DISTANZA DAL SITO ML 75.00

AREA PARCHEGGIO

MERCATO SETTIMANALE
DISTANZA DAL SITO ML 75.00



ZONA INTERESSATA AL NUOVO SITO D'IMPIANTO