COMUNE DI STRIANO

AREA METROPOLITANA DI NAPOLI

PROGETTO ESECUTIVO

Lavori di manutenzione straordinaria e messa in sicurezza dell'edificio comunale adibito a Centro Sociale

TAVOLA	STATO DEI LUOGHI	SCALA
U	PIANTE - PROSPETTI - SEZIONI RILIEVO FOTOGRAFICO	1:100

Il Progettista

IL SINDACO
Arch. Aristide Rendina

Il R.U.P.
Arch. Vittorio Celentano

DATA: Aprile 2019

Pianta Piano Rialzato

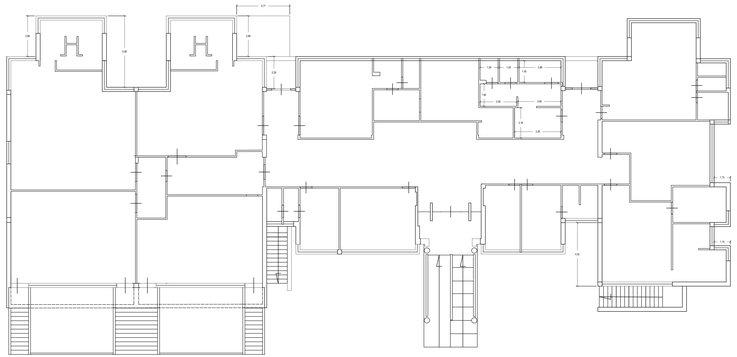

Pianta Piano Interrato

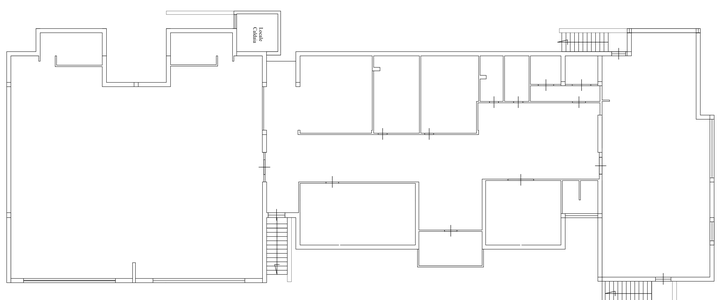

Prospetto OVEST

Prospetto EST

Prospetto NORD

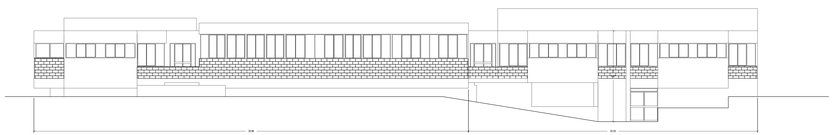

Prospetto SUD