COMUNE DI SAN GENNARO VESUVIANO

PROVINCIA DI NAPOLI

Progetto di Rigenerazione Urbano, volto alla riduzione di fenomeni di marginalizzazione e degrado urbano, nonché al miglioramento della qualità del decoro urbano e del tessuto sociale ed ambientale.

Articolo 1, comma 534 e ss., Legge 30 dicembre 2021, n. 234

"Bilancio di previsione dello Stato per l'anno finanziario 2022 e bilancio pluriennale per il triennio 2022-2024"

FOOD FOREST DI SAN GENNARO VESUVIANO

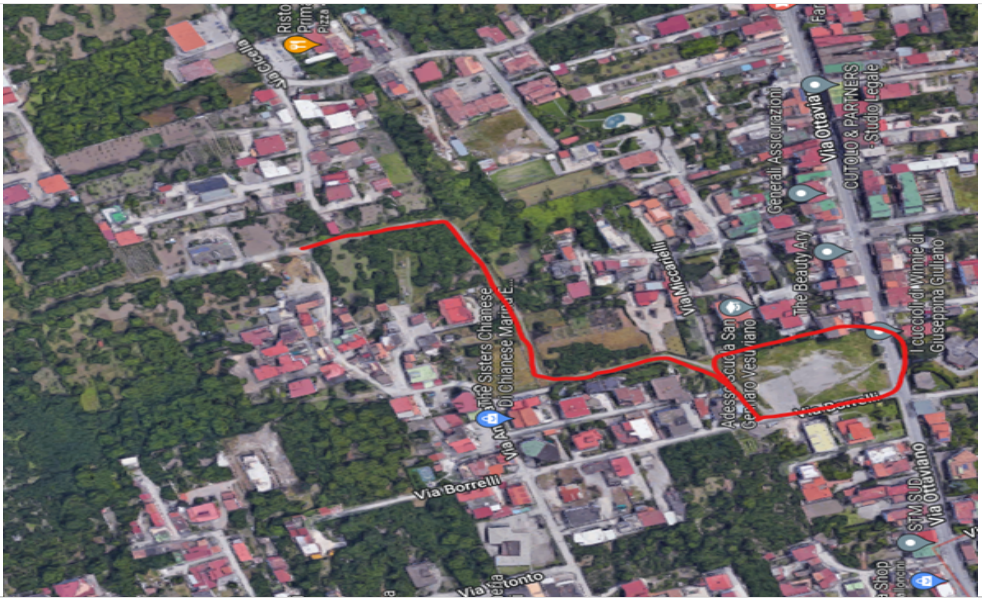
Via Borrelli
Via Ottavia
Via Miscarelli
Via Borrelli
Via Ottavia
Via Borrelli
Via Ottavio
Via Ottavio
Via Ottavio