

COMUNE DI STRIANO
 PROVINCIA DI NAPOLI

Progetto di Rigenerazione Urbano, volto alla riduzione di fenomeni di marginalizzazione e degrado urbano, nonché al miglioramento della qualità del decoro urbano e del tessuto sociale ed ambientale.

Articolo 1, comma 534 e ss., Legge 30 dicembre 2021, n. 234

"Bilancio di previsione dello Stato per l'anno finanziario 2022 e bilancio pluriennale per il triennio 2022-2024"

CITTADELLA DEL CARNEVALE CON ANNESSO
 SCUOLA-LABORATORIO E MUSEO PER LA CARTA PESTA



**PROGETTO DI FATTIBILITA'
 TECNICA ED ECONOMICA**

E.1

INQUADRAMENTO TERRITORIALE

GRUPPO DI LAVORO:

UFFICIO TECNICO COMUNALE

PROGETTISTA:

RUP:

IL SINDACO

SCALA

1:100

DATA

MARZO 2022

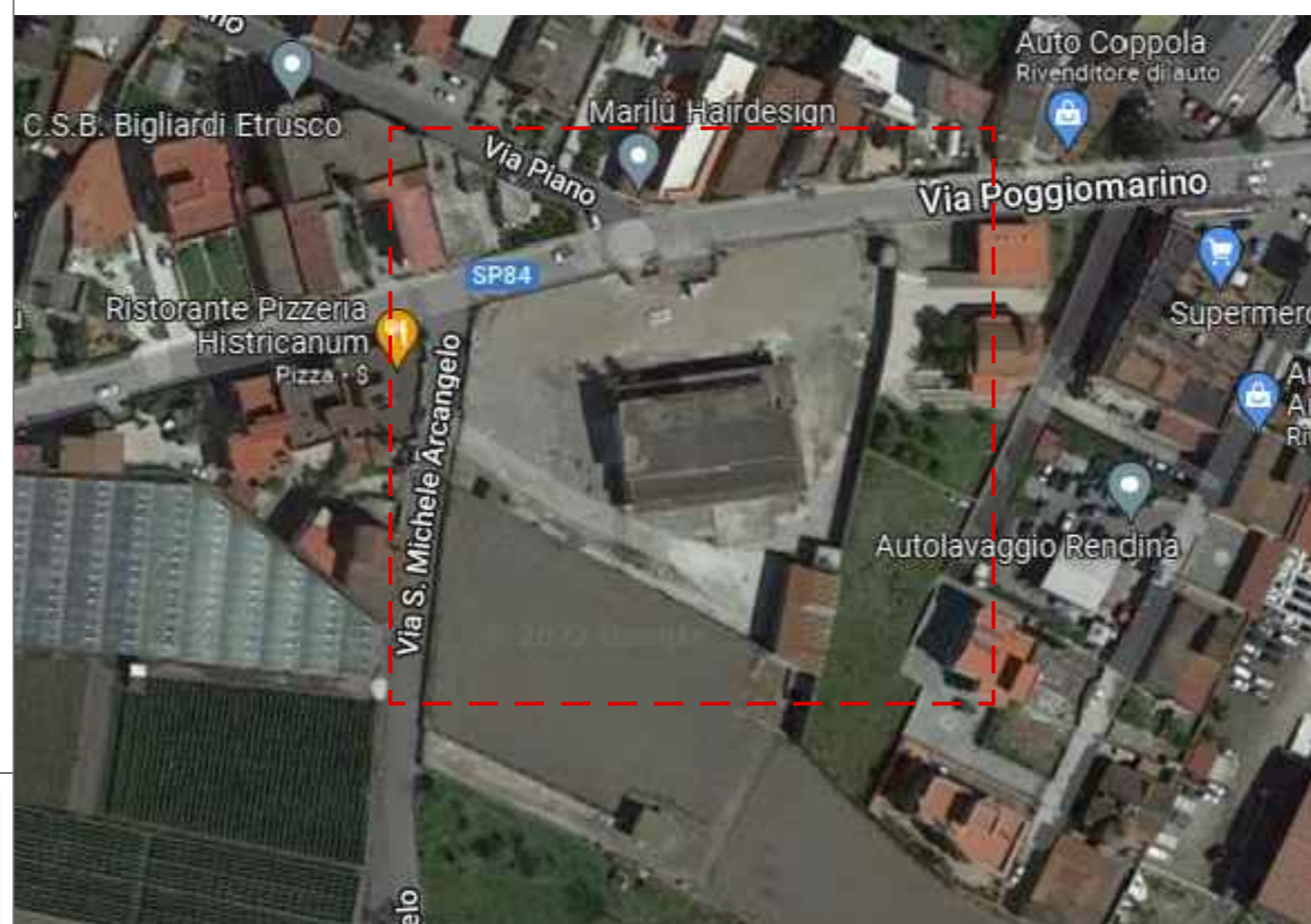

STRALCIO ORTOFOTO

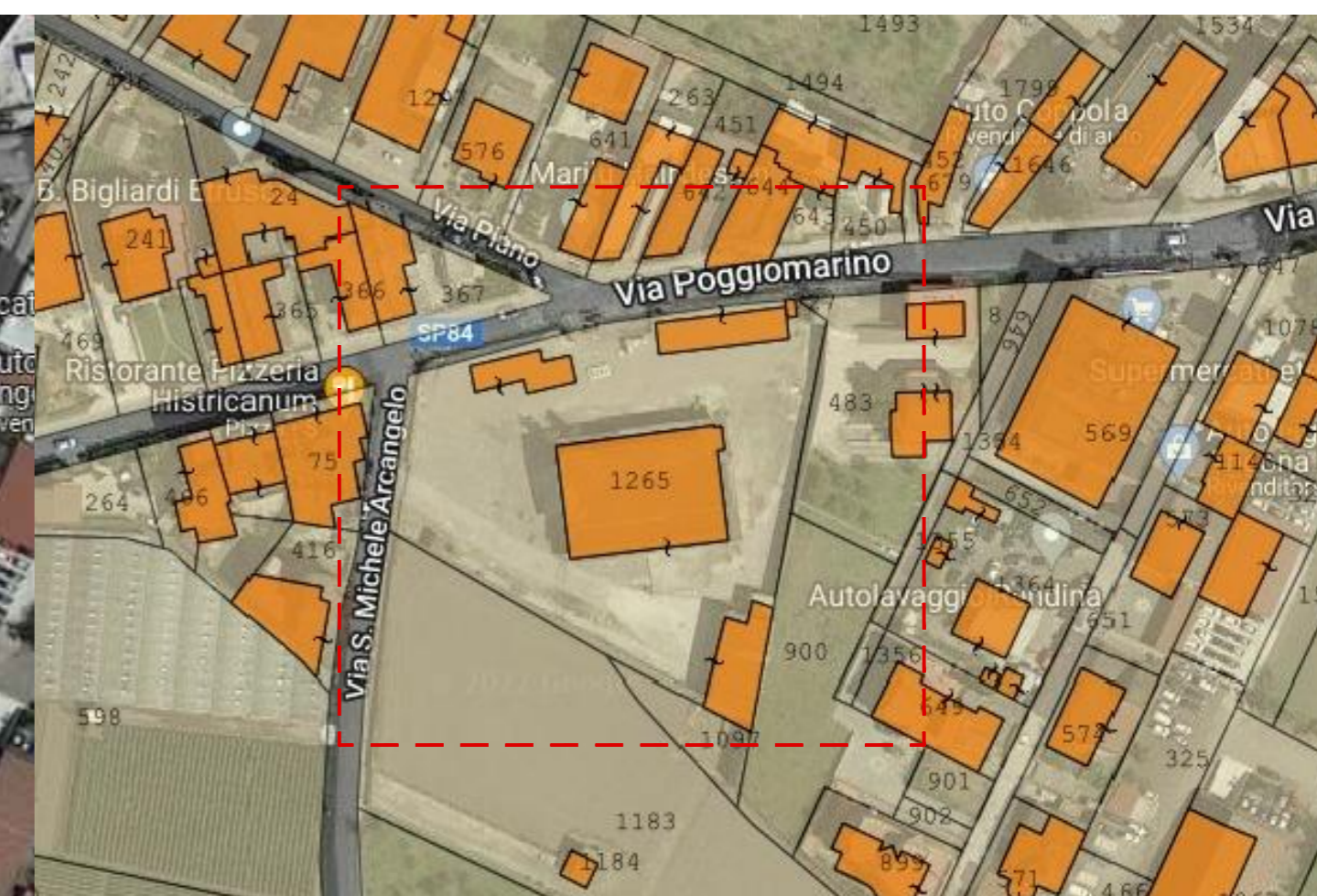

STRALCIO CATASTALE

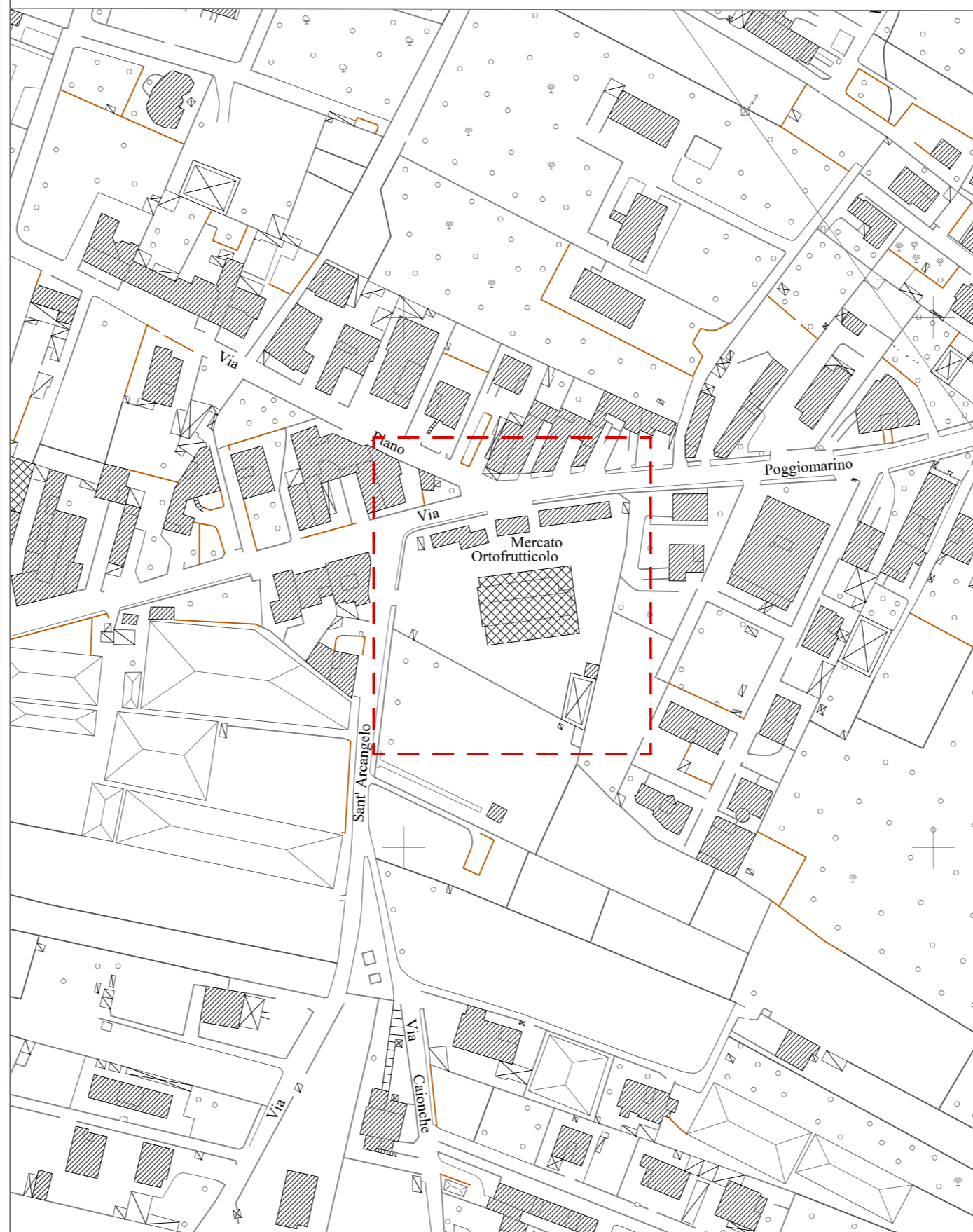

STRALCIO AEROFOTOGRAMMETRIA

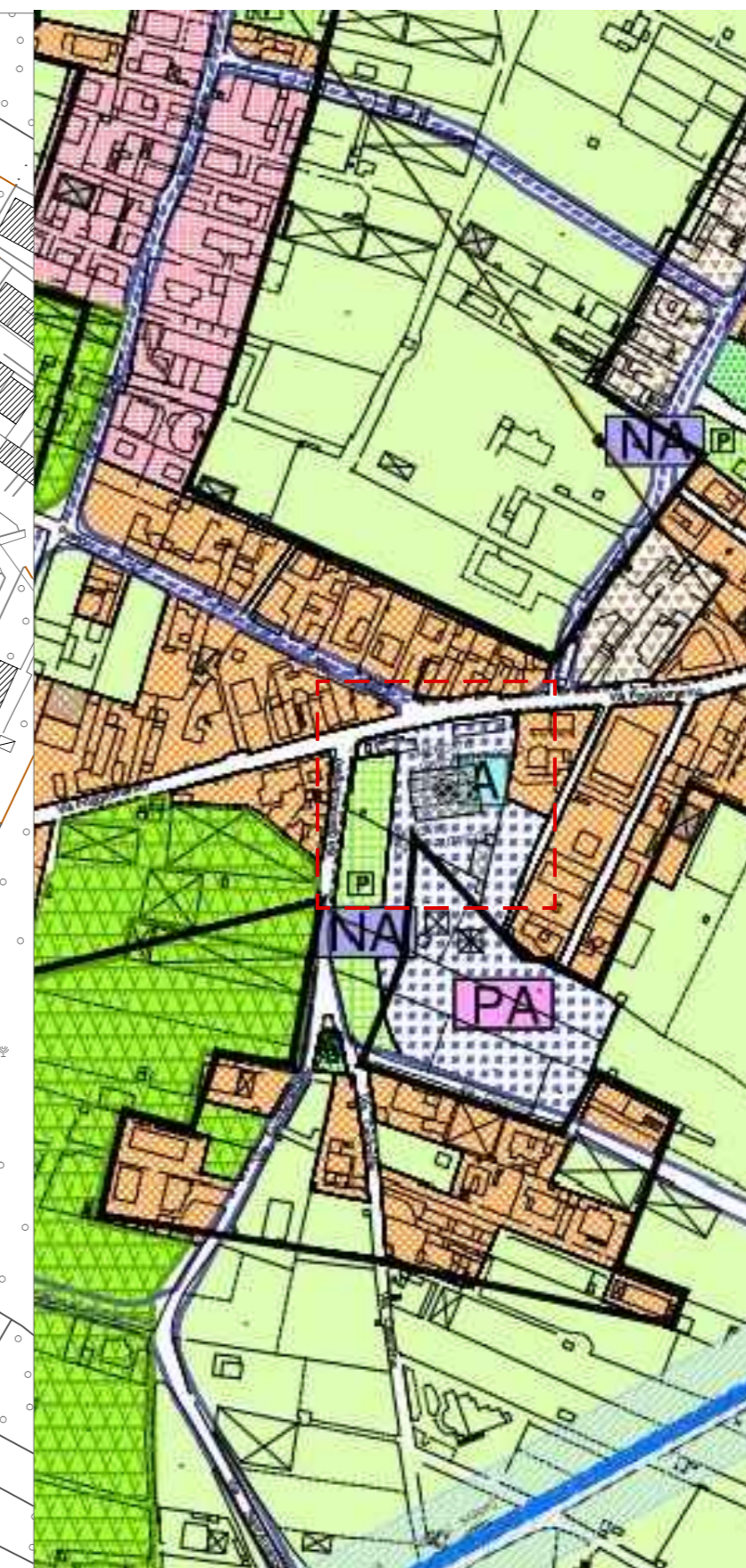

STRALCIO TAVOLA QC.5 DEL PUC_ STATO DI ATTUAZIONE DEL PRG

LEGENDA

- Linea Administrative Comunale
- PRG VIGENTE (approvato con Decreto del Presidente di Provincia n.142/2000)
- Zona A1 - Centro storico soggetto a recupero
- Zona A2 - Insule di recupero urbano privilegiato
- Zona B1 - Residenziale esistente saturo e vincolato
- Zona B2 - Residenziale esistente di completamento
- Zona C - Residenziale di espansione
- Zona D - Attività produttiva ed nuovo insediamento
- Zona E1 - Agricola Normale
- Zona E2 - Agricola Pregiata
- DOTAZIONI STANDARD D.M.1444/1965
- Zona F1 - Zone per attrezzature di istruzione pubblica
- Zona F2 - Zone per attrezzature collettive pubbliche e varie
- Zona F3 - Zone per attrezzature pubbliche sportive, per il gioco e spazi a verde attrezzato
- Zona F4 - Zone per parcheggi pubblici
- Zona F5 - Zone per impianti tecnologici di supporto ad infrastrutture
- Zona F6 - Zone per attrezzature private ad uso collettivo
- Zona F7 - Zone per attrezzature consolari

STATO DI ATTUAZIONE DEL PRG (Standard D.M.1444/1965)

- Standard attuale
- Standard parzialmente attuato
- Standard non attuato