

IL NUOVO CAPANNONE DI 50 M DI LUNGHEZZA SI DIVIDE IN 3 HANGAR, CON INGRESSI AUTONOMI SUL PROSPETTO OVEST; QUELLO CENTRALE PUO' ESSERE, ALL'OCCORRENZA, SUDDIVISO IN 3 HANGAR. A EST SI ACCEDE AGLI AMBIENTI DEDICATI ALL'AMMINISTRAZIONE E ALLA DIDATTICA DELLA SCUOLA/LABORATORIO E DEL MUSEO DELLA CARTAPESTA. AL PIANO TERRA HALL DI INGRESSO CON RECEPTION E DUE AMBIENTI DI 60 MQ CIASCUNO, DESTINATI AGLI UFFICI AMMINISTRATIVI.

COMUNE DI STRIANO
 PROVINCIA DI NAPOLI

Progetto di Rigenerazione Urbano, volto alla riduzione di fenomeni di marginalizzazione e degrado urbano, nonché al miglioramento della qualità del decoro urbano e del tessuto sociale ed ambientale.

Articolo 1, comma 534 e ss., Legge 30 dicembre 2021, n. 234

"Bilancio di previsione dello Stato per l'anno finanziario 2022 e bilancio pluriennale per il triennio 2022-2024"

CITTADELLA DEL CARNEVALE CON ANNESSO SCUOLA-LABORATORIO E MUSEO PER LA CARTA PESTA



PROGETTO DI FATTIBILITA' TECNICA ED ECONOMICA

E.4

GRAFICI STATO DI PROGETTO

GRUPPO DI LAVORO:

UFFICIO TECNICO COMUNALE

PROGETTISTA:

RUP:

IL SINDACO

SCALA

1:100

DATA

MARZO 2022

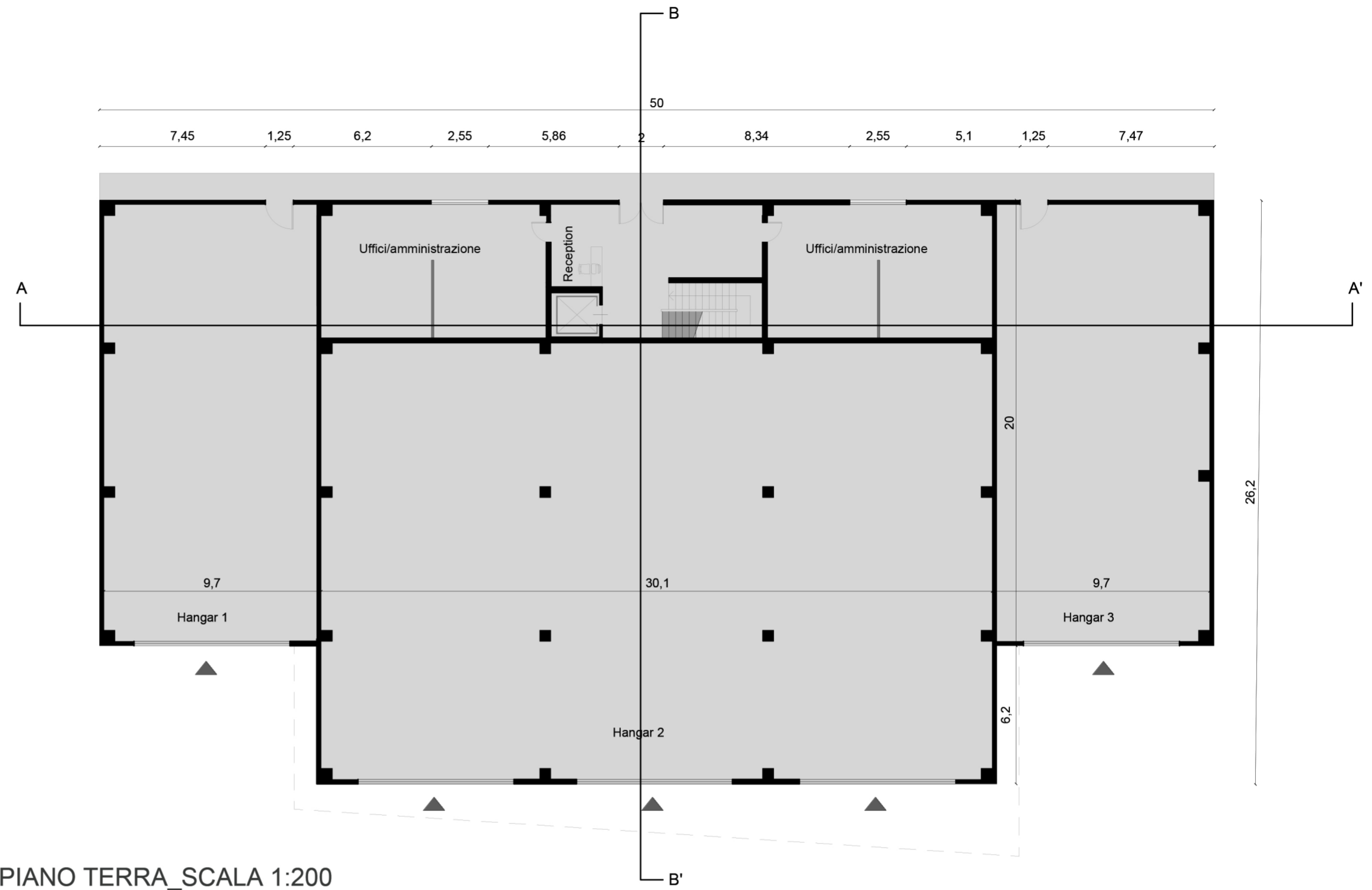

PIANTA PIANO TERRA_SCALA 1:200

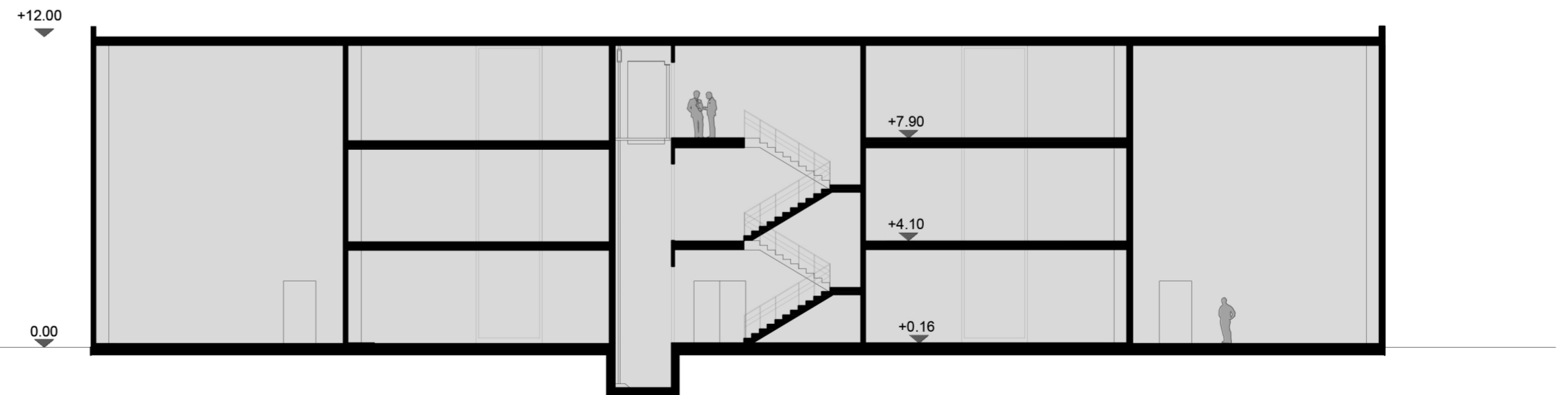

SEZIONE AA'_SCALA 1:200