

COMUNE DI STRIANO

Città Metropolitana di Napoli

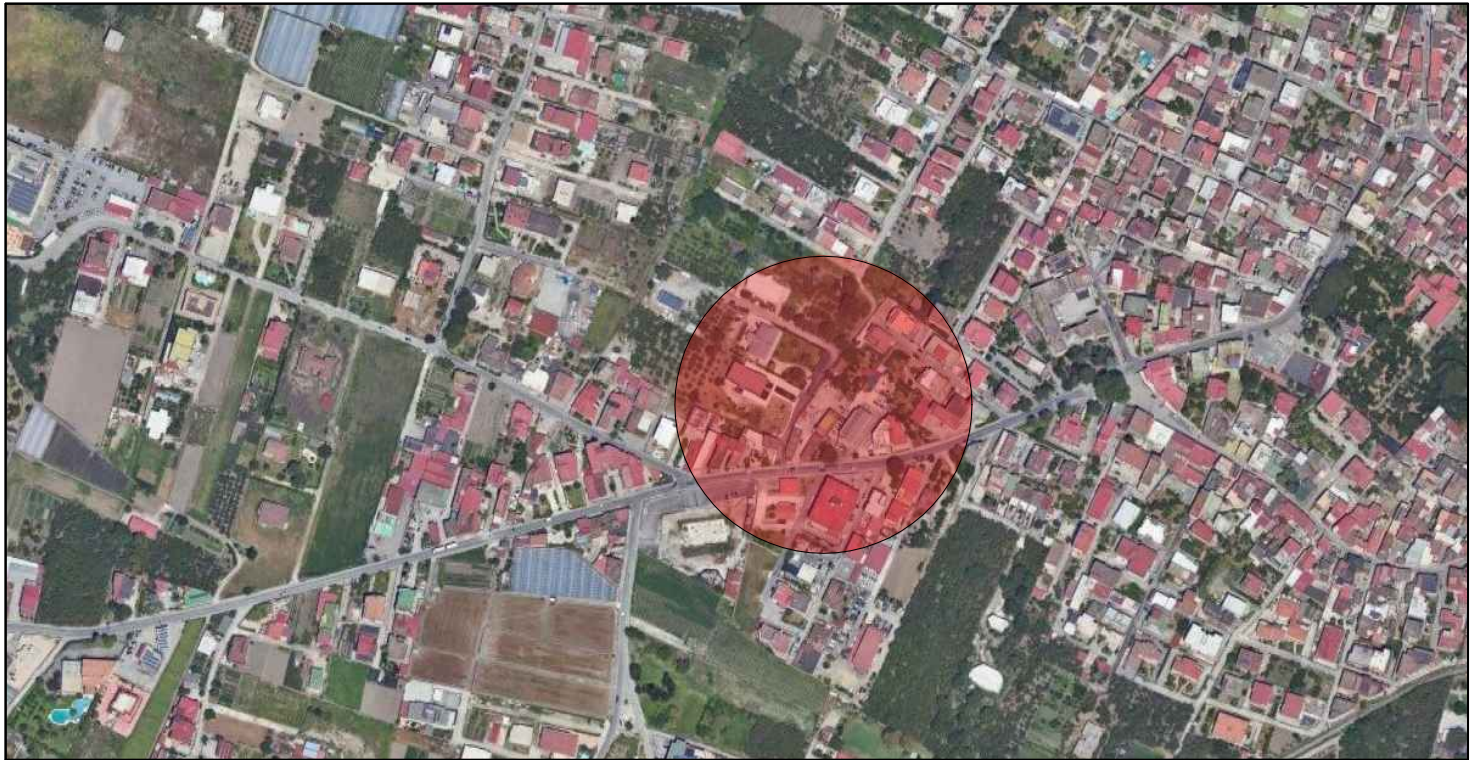

PROGETTO

Riqualificazione e messa in sicurezza di strade comunali -
Intervento di "Realizzazione di una strada di collegamento tra via
Poggiomarino e via Orto delle fabbriche"

TAVOLA	ELABORATO
2	INQUADRAMENTO URBANISTICO E TERRITORIALE

PROGETTISTA	R.U.P.
Ufficio Tecnico - Servizio Lavori Pubblici Geom. Gerardo Tedesco Arch. Antonietta Presidente	Ufficio Tecnico - Servizio Lavori Pubblici Arch. Vittorio Celentano

IL SINDACO Giulio Gerli

INQUADRAMENTO URBANISTICO TERRITORIALE

ORTOFOTO DELL'AREA DI INTERVENTO



VISTA AEREA DELL'AREA OGGETTO DI TRASFORMAZIONE URBANA



STRALCIO URBANISTICO (P.U.C)

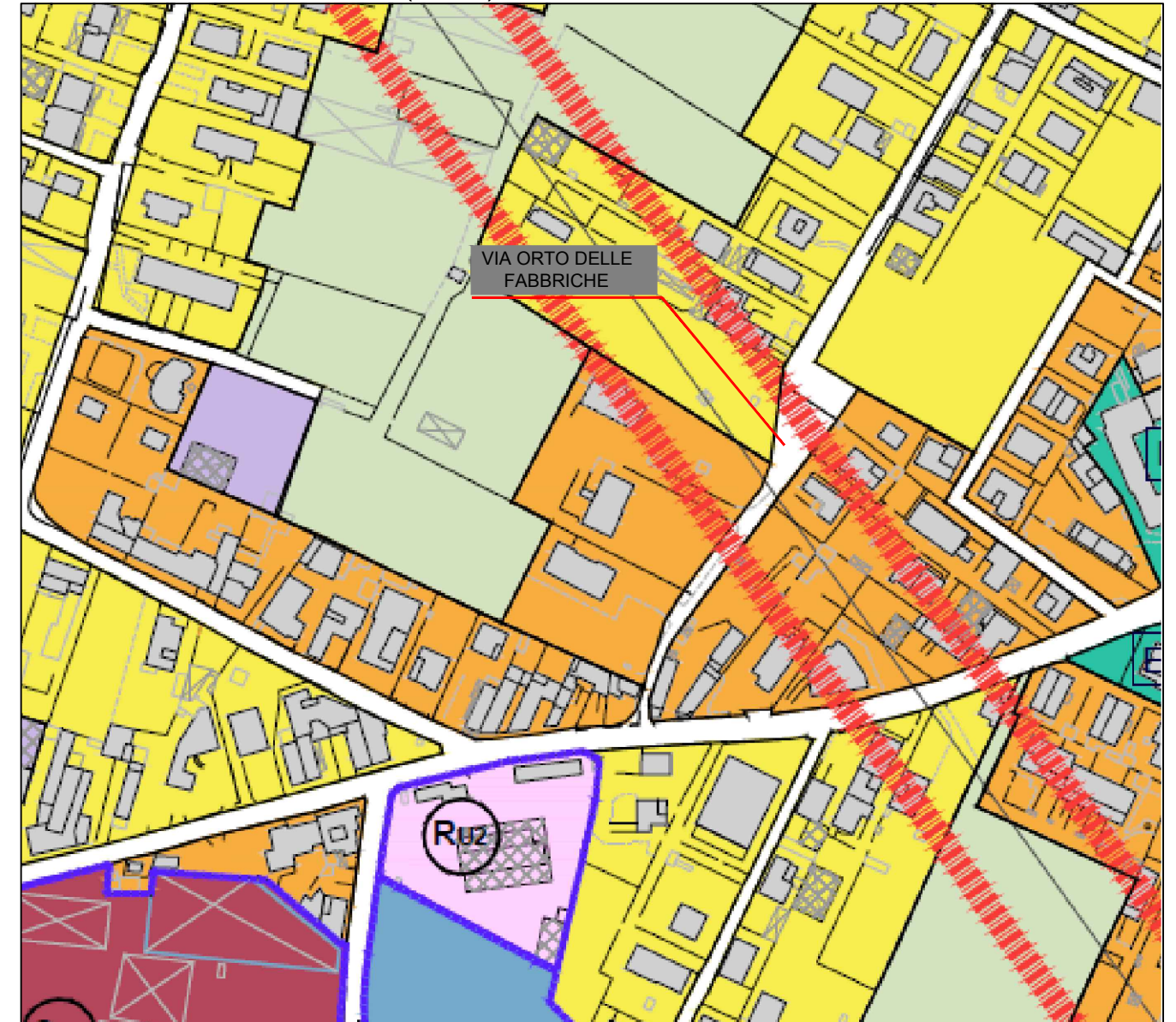

	VIABILITA' ESISTENTE
	VIABILITA' DI PROGETTO
	LINEA FERROVIARIA - FS
	STAZIONE CIRCUMVESUVIANA ESISTENTE
	AREA NUOVA STAZIONE LINEA AV VESUVIO EST
	FASCE DI RISPETTO

	TB1- TESSUTO PREVALENTEMENTE RESIDENZIALE CONSOLIDATO DEL TIPO INTENSIVO
	TB2- TESSUTO PREVALENTEMENTE RESIDENZIALE A CARATTERE INCOMPIUTO DEL TIPO ESTENSIVO

INQUADRAMENTO URBANISTICO TERRITORIALE

STRALCIO AEREOFOTOGRAMMETRICO

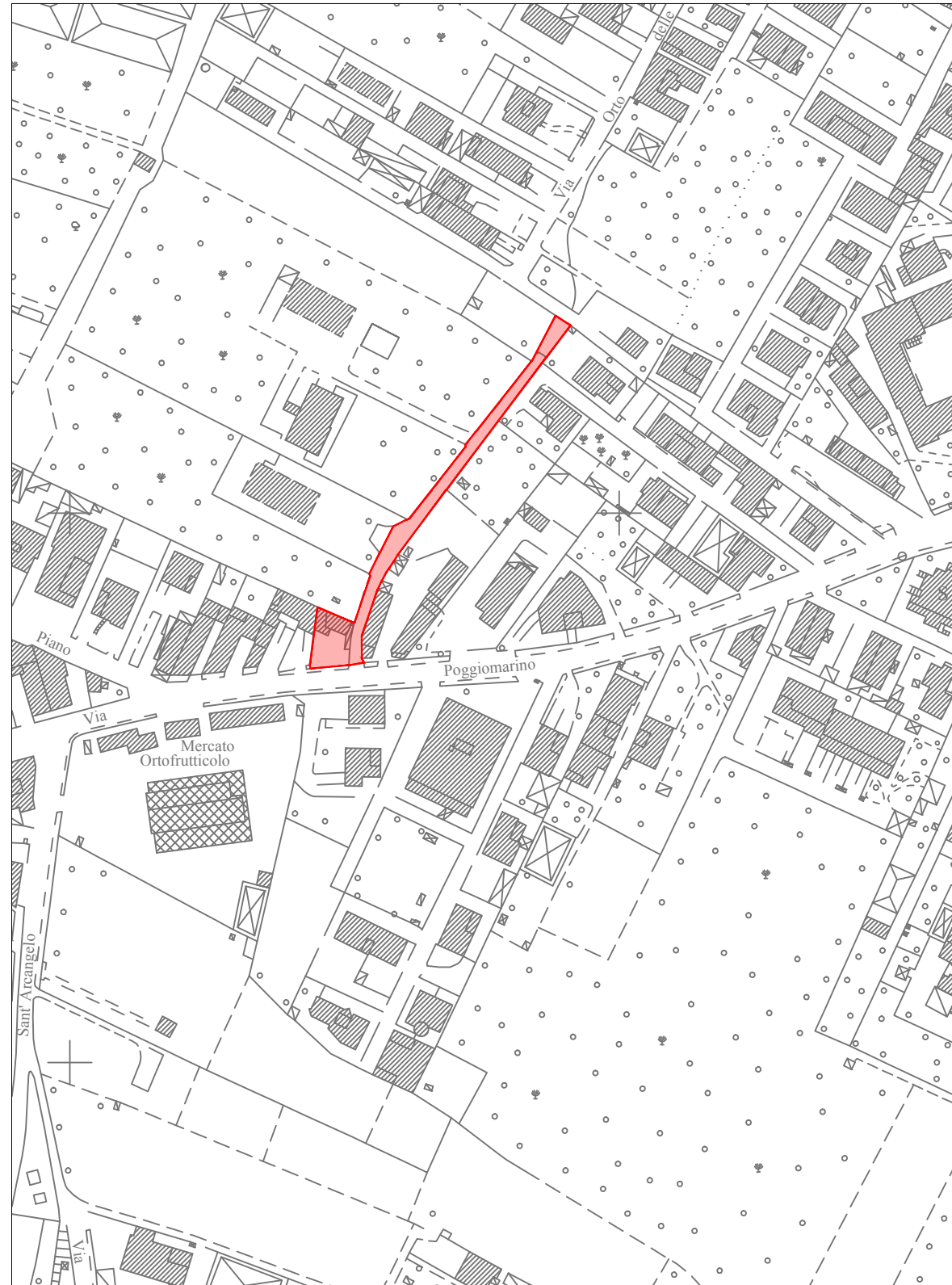

STRALCIO CATASTALE



14400