COMUNE DI STRIANO

Città Metropolitana di Napoli

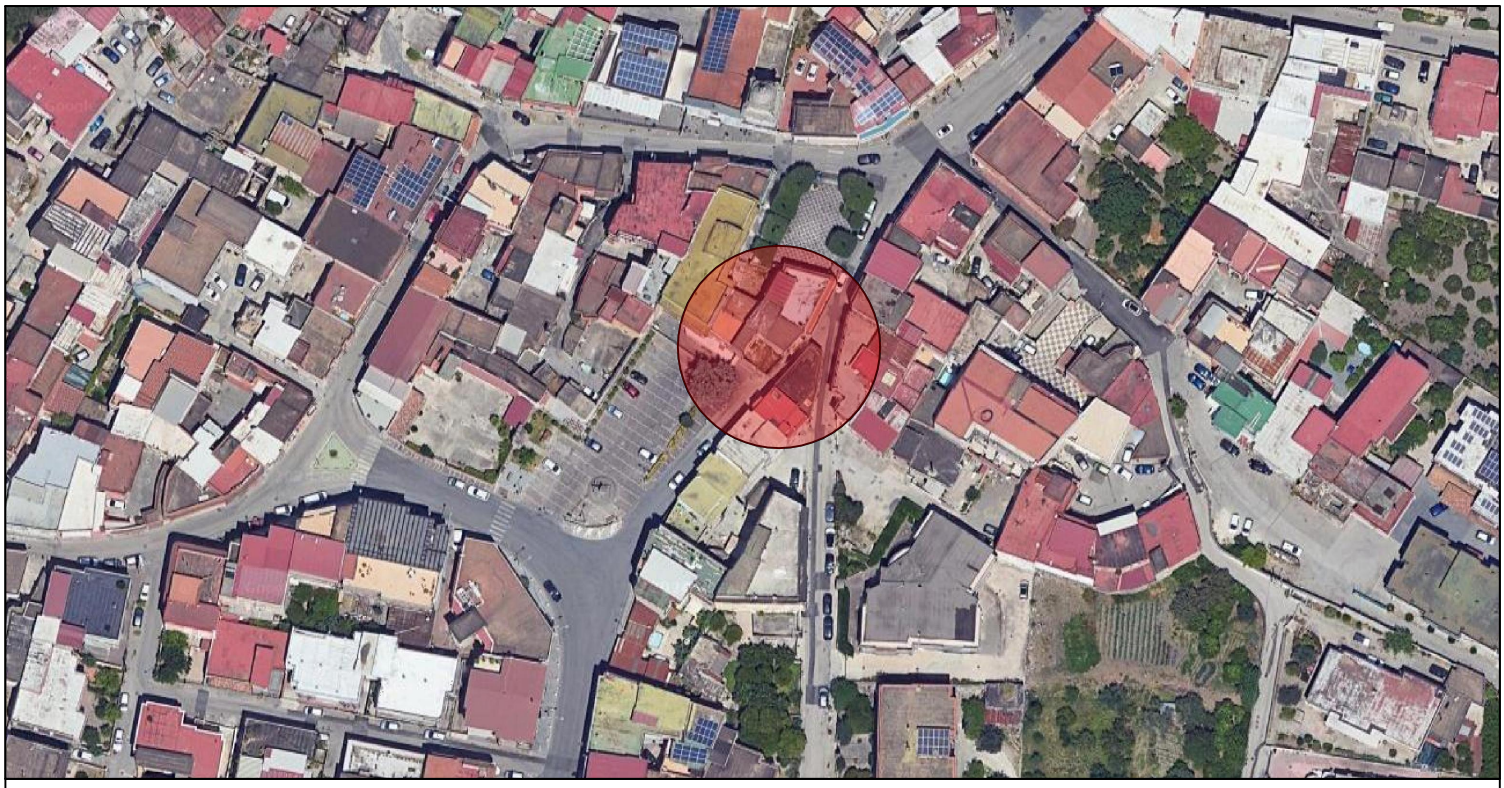

PROGETTO

Riqualificazione di strade comunali - Intervento di "Messa in sicurezza con eliminazione della strettoia in via Cesare Battisti e via Risorgimento"

TAVOLA	ELABORATO
9	ELENCO PREZZI

PROGETTISTA	R.U.P.
Ufficio Tecnico - Servizio Lavori Pubblici Geom. Gerardo Tedesco	Ufficio Tecnico - Servizio Lavori Pubblici Arch. Vittorio Celentano

IL SINDACO

Giulio Gerli

Comune di Striano
Provincia di Napoli

ELENCO PREZZI

OGGETTO: Riqualificazione di strade comunali - Intervento di “Messa in sicurezza con eliminazione della strettoia in via Cesare BATTISTI e Piazza IV Novembre / Caduti di tutte le guerre

COMMITTENTE: Comune di Striano

Data, 23/10/2024

IL TECNICO

PriMus by Guido Cianciulli - copyright ACCA software S.p.A.

Num.Ord. TARIFFA	DESCRIZIONE DELL'ARTICOLO	unità di misura	PREZZO UNITARIO
Nr. 1 CAM24_E03 .010.020.A (CAM)	Calcestruzzi per strutture di fondazione ed interrate Calcestruzzo durabile a prestazione garantita, con classe di consistenza S4, con dimensione massima degli aggregati di 32 mm, in conformità alle norme tecniche vigenti. Fornito e messo in opera, compreso l'uso della pompa e del vibratore, nonché gli sfridi e gli oneri per i previsti controlli. Sono esclusi le casseforme e i ferri di armatura. Per strutture di fondazione e interrate Classe di esposizione XC1-XC2, Classe di resistenza C25/30 **euro (centosessantanove/56)**	mc	169,56
Nr. 2 CAM24_E08 .010.085.A	Muratura per elevazione in pietrame tufaceo con fornitura del pietrame Muratura per opere in elevazione formata da pietrame tufaceo in scaglioni sbozzati al martellone e malta, di qualsiasi genere e spessore, eseguita a qualsiasi altezza, con una o entrambe le facce rustiche, compreso ammorsature, spigoli, riseghe, ecc. Con malta idraulica **euro (duecentosettanta/10)**	mc	270,10
Nr. 3 CAM24_R02 .000.010.C	Scavi e rinterri con mezzi meccanici all'interno di edifici o in zone ristrette Rinterro eseguito con mezzi meccanici di piccole dimensioni all'interno di edifici o in aree ristrette quali vanelle, intercapedini o simili, compreso il prelievo del materiale dall'esterno dell'edificio o della zona ristretta, la compattazione a strati ed il costipamento prescritto. Con materiali di risulta dagli scavi **euro (dodici/71)**	mc	12,71
Nr. 4 CAM24_R02 .020.005.E (CAM)	Demolizione parziale o totale di fabbricati Demolizione parziale di fabbricati con struttura portante in tufo, pietrame in genere, matton pieni e solai di qualsiasi natura o in cemento armato. Effettuata a mano e con l'ausilio di mezzi meccanici e con intervento manuale ove occorrente, in qualsiasi condizione, altezza o profondità, compreso l'onere per puntellamenti o ponteggi, il calo o l'innalzamento dei materiali di risulta con successivo carico sull'automezzo e trasporto alla pubblica discarica entro 10 km di distanza. Per fabbricati con strutture verticali in cemento armato e misto, valutato a metro cubo vuoto per pieno **euro (ventiuno/07)**	mc	21,07
Nr. 5 CAM24_R02 .020.005.G	Demolizione parziale o totale di fabbricati Sovrapprezzo alle demolizioni parziale o totale di fabbricati a causa di una limitata accessibilità alle aree di intervento, con escavatore di portata <170 q.li e/o autocarro di portata < 15 mc **euro (trenta/00)**	%	30,00
Nr. 6 CAM24_T01 .020.010.A	Trasporto di materiale proveniente da lavori di demolizione con autocarro Trasporto di materiali di risulta, provenienti da demolizioni e rimozioni, eseguiti anche a mano o in zone disagiate, con autocarro, compresi carico, anche a mano, viaggio, scarico, spandimento del materiale ed esclusi gli oneri di discarica autorizzata. Per trasporti fino a 10 km **euro (quarantaquattro/40)**	mc	44,40
Nr. 7 CAM24_U05 .010.028.A	Fresatura di pavimentazioni stradali di conglomerato bituminoso, fino a completa pulitura della pavimentazione stessa con esclusione del trasporto del materiale di risulta al di fuori del cantiere. Spessori fino ai 3 cm, al m² per ogni cm di spessore. **euro (uno/05)**	mq/cm	1,05
Nr. 8 CAM24_U05 .020.020.A	Compattazione del piano di posa della fondazione stradale (sottofondo) nei tratti in trincea fino a raggiungere in ogni punto una densit non minore del 95% dell'AASHO modificato, compresi gli eventuali inumidimenti od essiccamenti necessari **euro (due/06)**	mq	2,06
Nr. 9 CAM24_U05 .020.075.A	Materiale anticapillare di idonea granulometria al di sotto di rilevati o della sovrastruttura, avente funzione di filtro per terreni sottostanti, fornito e posto in opera, compresi la stesa a superfici piane e livellate, il compattamento meccanico secondo le norme per i rilevati. **euro (ventiotto/26)**	mc	28,26
Nr. 10 CAM24_U05 .020.085.A	Strato di fondazione in misto cementato, di qualsiasi spessore, costituito da una miscela (inerti, acqua, cemento) di appropriata granulometria in tutto rispondente alle prescrizioni delle Norme Tecniche compresi l'onere del successivo spandimento sulla superficie dello strato di una mano di emulsione bituminosa, nella misura di 1 kg per metro quadrato, saturata da uno strato di sabbia, la fornitura dei materiali (anche del legante), le prove di laboratorio ed in sito, la lavorazione e il costipamento dello strato con idonee macchine, misurato in opera dopo il costipamento. **euro (sessanta/95)**	mc	60,95
Nr. 11 CAM24_U05 .020.095.A	Conglomerato bituminoso per strato di collegamento (binder) costituito da miscela di aggregati e bitume, confezionato a caldo in idonei impianti, steso in opera con vibrofinitrici, e costipato con appositi rulli . **euro (due/59)**	mq/cm	2,59
Nr. 12 CAM24_U05 .020.096.A	Conglomerato bituminoso per strato di usura (tappetino), costituito da una miscela di pietrischetti e graniglie aventi perdita di peso alla prova Los Angeles (CRN BU n° 34) 20% confezionato a caldo in idoneo impianto, con bitume in quantità non inferiore al 5% del peso degli inerti, e conformemente alle prescrizioni del CsdA; compresa la fornitura e stesa del legante di ancoraggio in ragione di 0,7 kg/m² di emulsione bituminosa al 55%; steso in opera con vibrofinitrice meccanica e costipato con appositi rulli. **euro (due/85)**	mq/cm	2,85
Nr. 13 CAM24_U05 .025.090.B	Geogriglie bi-orientate in struttura piana monolitica per rinforzo sottofondi: resistenza massima a trazione non inferiore a 20 KN/m Fornitura e posa in opera di geogriglie bi-orientate, realizzate in polipropilene (PP) mediante estrusione continua senza successive saldature, costituite da struttura piana monolitica per rinforzo sottofondi. Resistenza a trazione non inferiore a 30 KN/m **euro (otto/78)**	mq	8,78
Nr. 14 CAM24_U05 .050.010.A	Segnali di "pericolo" e "dare la precedenza" di forma triangolare, rifrangenza classe I, completi di staffe bullonate su appositi supporti. Lato 60 cm, spessore 10/10. **euro (ventiquattro/59)**	cad	24,59
Nr. 15 CAM24_U05	Segnali di "divieto" e "obbligo" di forma circolare su fondo bianco o azzurro, completi di staffe bullonate su appositi supporti, conform al Nuovo Codice della Strada e al Regolamento di Attuazione, rifrangenza classe II. Diametro 60 cm, spessore 10/10.		

Num.Ord. TARIFFA	DESCRIZIONE DELL'ARTICOLO	unità di misura	PREZZO UNITARIO
.050.012.B	**euro (sessantaquattro/31)**	cad	64,31
Nr. 16 CAM24_U05 .050.015.B	Segnali di "sosta consentita a particolari categorie" e "preavviso di parcheggio" conformi al Nuovo Codice della Strada e al Regolamento di classe II, fissati su appositi supporti. Dimensioni 60x90 cm, spessore 10/10. **euro (novantasei/94)**	cad	96,94
Nr. 17 CAM24_U05 .050.022.B	Segnali di "direzione", "preavviso di intersezioni" e "preselezione" urbani e extraurbani, rifrangenza classe II Segnali di "direzione", "preavviso di intersezioni" e "preselezione" urbani e extraurbani conformi al Nuovo Codice della Strada e al Regolamento di Attuazione, rifrangenza classe II, fissati su appositi supporti. Lamiera di ferro 10/10, dimensioni 90x120 cm. **euro (duecentoottantaotto/46)**	cad	288,46
Nr. 18 CAM24_U05 .050.026.A	Segnali di direzione segnale di "localizzazione" e "indicazione di servizi", a forma rettangolare, rifrangenza classe II Segnali di direzione segnale di "localizzazione" e "indicazione di servizi" conformi al Nuovo Codice della Strada e al Regolamento di attuazione, forma rettangolare, rifrangenza classe II, fissati su appositi supporti. In lamiera di ferro 10/10 da 40x60 cm. **euro (quarantaotto/51)**	cad	48,51
Nr. 19 CAM24_U05 .050.030.A	Segnali di "preavviso di dare la precedenza" di forma triangolare con pannello integrativo riportante la distanza dall'intersezione, rifrangenza classe I Segnali di "preavviso di dare la precedenza" di forma triangolare con pannello integrativo riportante la distanza dall'intersezione conformi al Nuovo Codice della Strada e al Regolamento di Attuazione, rifrangenza classe I, fissati con staffe bullonate su appositi supporti. In lamiera di ferro da 10/10 lato 60 cm con integrativo 18x53 cm. **euro (cinquantatre/99)**	cad	53,99
Nr. 20 CAM24_U05 .050.058.B	Segnaletica orizzontale in strisce longitudinali o trasversali con vernice rifrangente premiscelata di colore bianca o gialla permanente, in quantità di 1,6 kg/mq Segnaletica orizzontale, di nuovo impianto costituita da strisce longitudinali o trasversali, eseguite mediante applicazione di vernice rifrangente premiscelata di colore bianca o gialla permanente, in quantità di 1,6 kg/m², con aggiunta di microsfere di vetro per ottenere la retroriflessione della segnaletica nel momento in cui viene illuminata dai veicoli, in quantità pari a 0,2 kg/m². Per strisce di larghezza 15 cm. **euro (due/02)**	ml	2,02
Nr. 21 CAM24_U05 .050.062.B	Segnaletica orizzontale, costituita da strisce di arresto, passi pedonali, zebrature eseguite mediante applicazione di vernice rifrangente premiscelata di colore bianca o gialla permanente. Ripasso di segnaletica esistente, vernice: 1,1 kg/mq. **euro (sei/00)**	mq	6,00
Nr. 22 CAM24_U05 .050.064.A	Segnaletica orizzontale costituita da scritte a terra Segnaletica orizzontale, costituita da scritte a terra eseguite mediante applicazione d vernice rifrangente premiscelata di colore bianca o gialla permanente, in quantità di 1,1 kg/m². Per nuovo impianto. **euro (sei/00)**	mq	6,00
Nr. 23 CAM24_U05 .060.010.B	Pavimentazione in cubetti di pietra lavica e/o porfido, posta in opera su sottostante massetto di fondazione, da pagarsi a parte, compresi oneri per interruzioni intorno agli alberi e ai chiusini, formazione di pendenze, allettamento su uno strato di 8-10 cm di sabbia, realizzazione anche a disegno, innaffiamento della superficie, eventuale sigillatura dei giunti con una colata di cemento liquido nelle connessure, fino a completo riempimento, sfridi, tagli a misura, carico, trasporto e scarico a rifiuto, a qualsiasi distanza, del materiale inutilizzabile. Dimensioni 6x6x8 cm **euro (novantanove/31)**	mq	99,31
Nr. 24 CAM24_U05 .080.010.C	Cordoni in calcestruzzo di colore grigio, posati su letto di malta di cemento tipo 325, compresi rinfianco, sigillatura dei giunti, i pezzi speciali. Cordone prefabbricato da 12÷14x25x100 cm **euro (ventitre/69)**	m	23,69

Data, 23/10/2024

Il Tecnico